

# APRENDE SOBRE **TU REGIÓN**

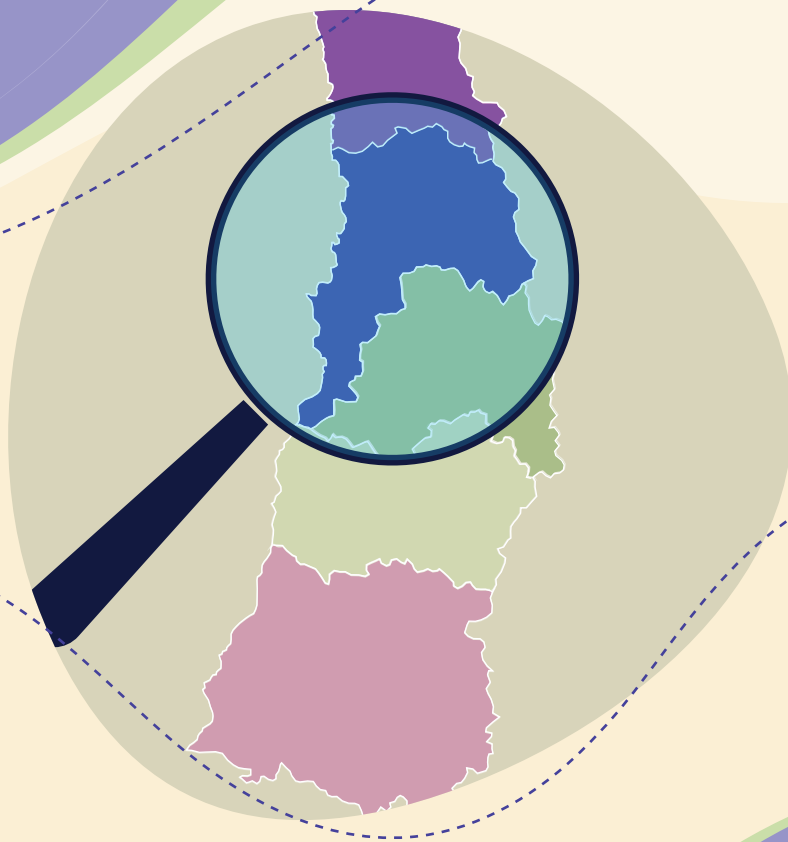



## VALPARAÍSO: REGIÓN DE CONTRASTES

**La región de Valparaíso ha jugado un papel importante en la historia y el desarrollo de Chile.** Cuenta con más de 2 millones de habitantes. El 90% de su población vive en áreas urbanas, el 10% restante en áreas rurales.

La ciudad de Valparaíso fue bautizada por el español Juan de Saavedra en 1536, en recuerdo de su pueblo natal. Previo a la llegada de los españoles, se conocía como Alimapu -que en lengua mapudungun significa “tierra quemada”-. El pueblo originario de los changos la llamaban así por sus constantes incendios y el color arcilloso de sus cerros, que le daba un aspecto “quemado” al paisaje. En 2003 fue declarada Patrimonio de la Humanidad por la UNESCO.

### Dentro de los muchos aspectos destacables de la región tenemos:

- **Región de Poetas** Importantes poetas chilenos eligieron habitar en esta zona: Vicente Huidobro, Pablo Neruda, Nicanor Parra.
- **Áreas protegidas** Posee varias áreas silvestres protegidas, como el Parque Nacional La Campana y la Reserva Nacional Lago Peñuelas que, juntas, son parte de la Reserva de Biosfera La Campana-Peñuelas, y parques marinos como Motu Motiro Hiva, entre otros.
- **Puerta hacia el mundo** Cuenta con dos de los más importantes puertos del país: San Antonio y Valparaíso.
- **Diversidad Económica** Se desarrolla el turismo, la agricultura, la minería y la producción industrial, entre otras.

Pese a su riqueza y valor social, cultural y ambiental, la Región enfrenta diversos conflictos socioambientales. Según el estudio elaborado por el Instituto Nacional de Derechos Humanos (INDH), actualmente existen 21 de ellos, además de otros 33 conflictos por pérdida de vegetación nativa identificados por el Proyecto Tayú de Fundación Terram.

Mejorar la calidad de vida, proteger y conservar el patrimonio de la Región es tarea de todos. Te invitamos a conocerla y valorarla.

# DIVISIÓN ADMINISTRATIVA DE LA REGIÓN DE VALPARAÍSO



La región de Valparaíso está dividida en 8 provincias y 38 comunas.



# POBLACIÓN DE LA REGIÓN DE VALPARAÍSO

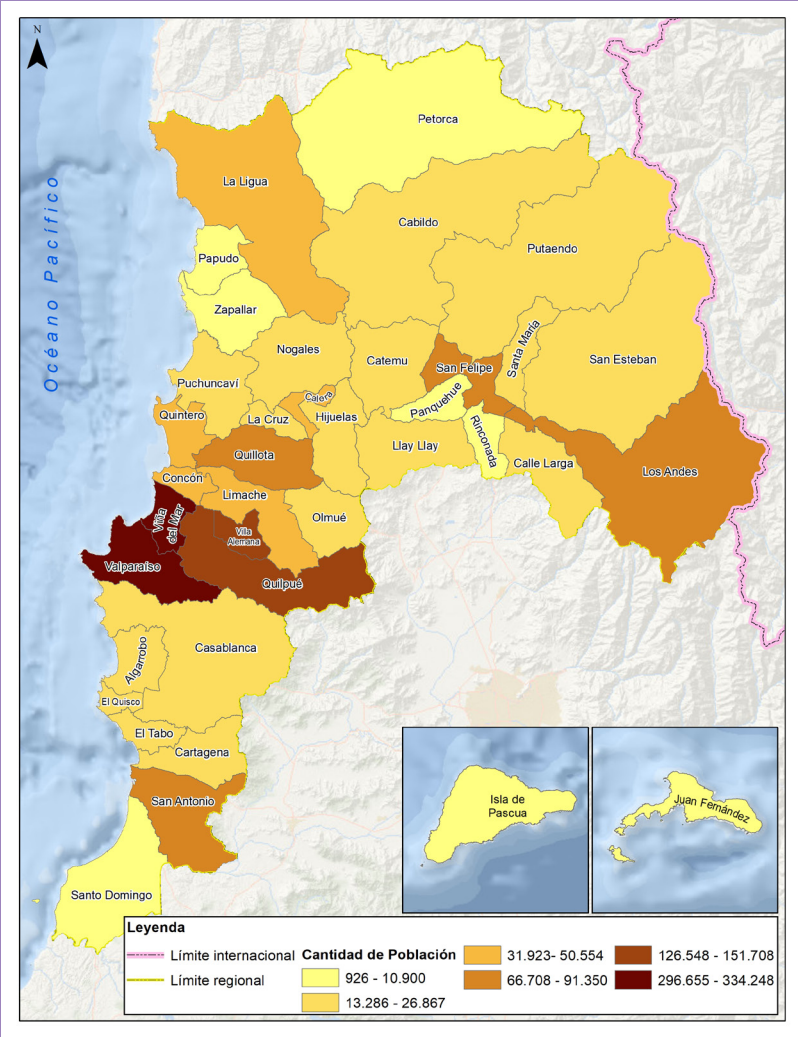

La población regional se concentra mayoritariamente en la conurbación Valparaíso-Viña del Mar y parte de la provincia de Marga-Marga.

## PRINCIPALES CLIMAS DE LA REGIÓN

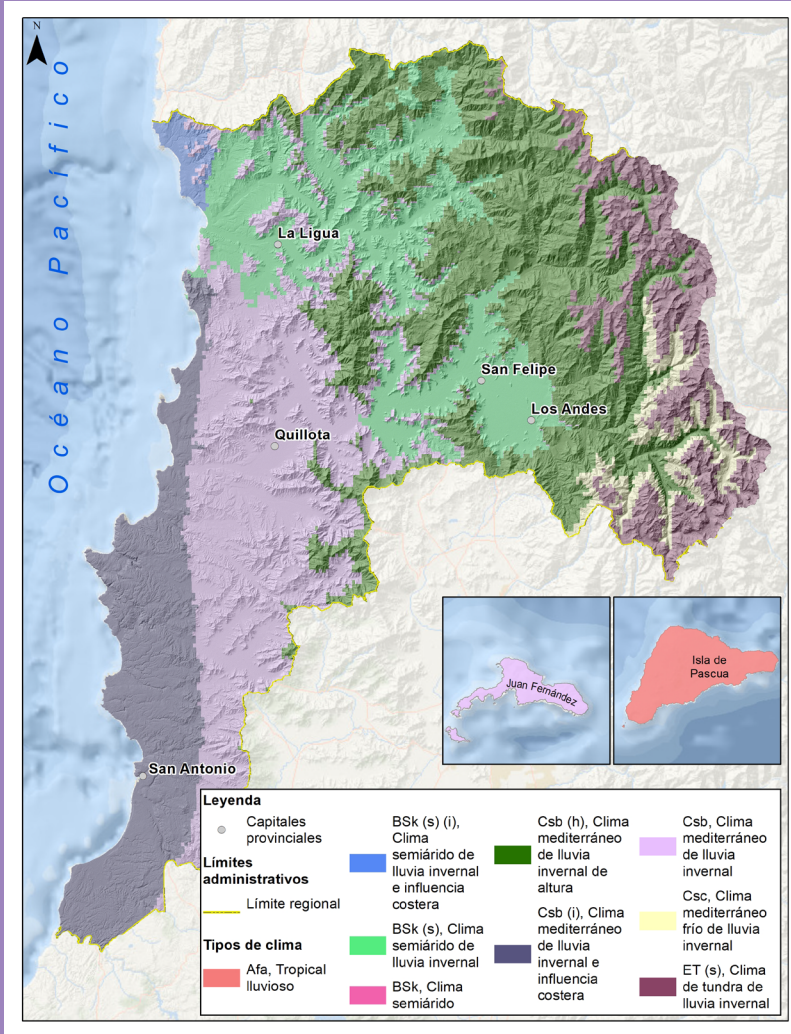

En la Región predomina el clima templado mediterráneo (según la clasificación de Köppen), presentando variaciones desde la costa hacia el interior.



# CUENCAS DE LA REGIÓN DE VALPARAÍSO

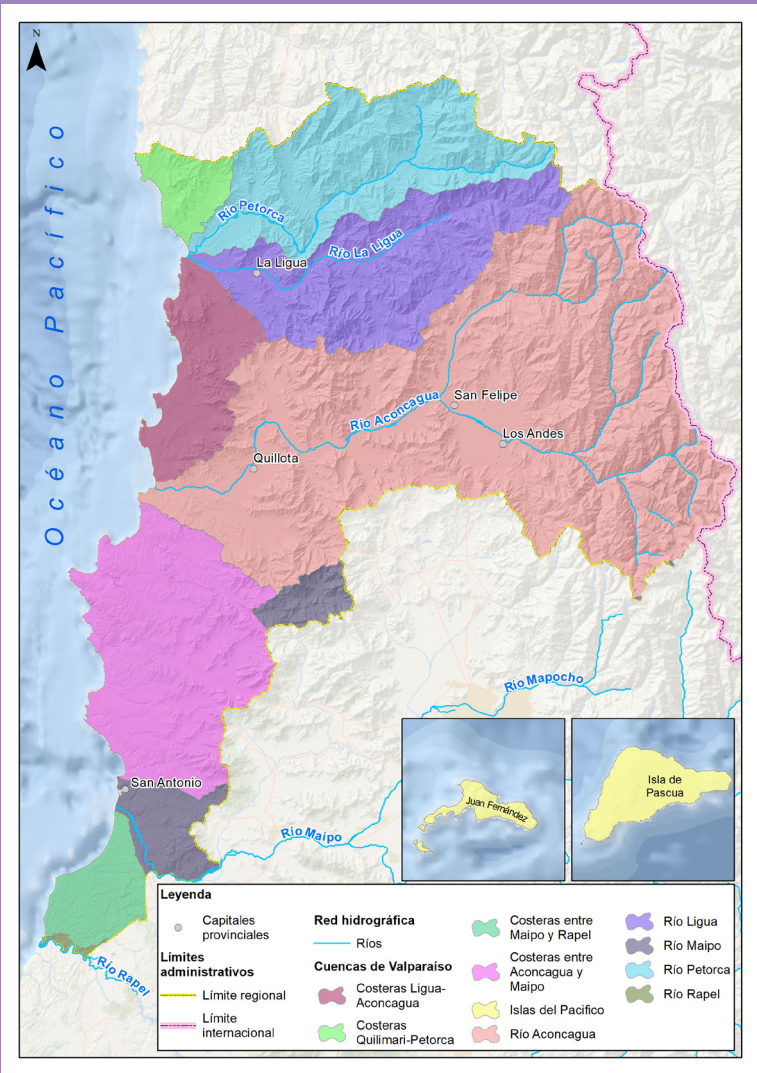

En la Región existen 10 cuencas hidrográficas, 3 de las cuales comparten superficie con otras regiones. Las principales cuencas son las de los ríos Aconcagua, La Ligua y Petorca.

# PRINCIPALES PROBLEMÁTICAS SOCIOAMBIENTALES EN LA REGIÓN DE VALPARAÍSO

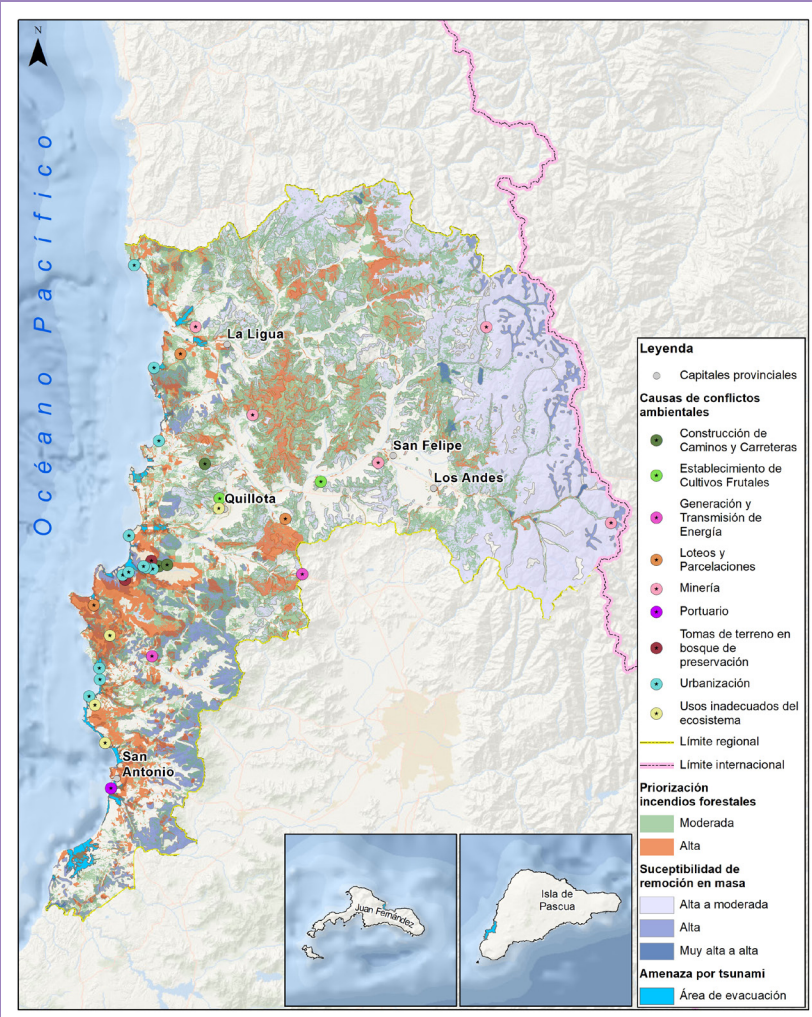

Las principales amenazas naturales de la Región son los incendios forestales, la remoción de masas (aluviones), los tsunamis y los terremotos.



Buscamos formar y capacitar en educación ciudadana ambiental en la región de Valparaíso. Para ello, desarrollamos conocimientos y herramientas de acción ambiental que permitirán incrementar las capacidades de defensa de la calidad de vida y la protección y conservación del medioambiente.



## TEMAS QUE ABORDA EL PROGRAMA

Clima

Biodiversidad

Cambio climático

Pérdida de biodiversidad

Ciclo del agua

Recursos de la naturaleza

Cuencas hidrográficas

Prevención de incendios forestales

Océanos

Contaminación y Justicia ambiental

Usos y cuidados de nuestro mar

Economía circular

Programa  
Transferencia Formación Ciudadana en Medio  
Ambiente de la Región de Valparaíso 2023-2024  
Actividad Financiada con Recursos del Gobierno Regional de Valparaíso  
Código BIP: 40046329



Gobierno Regional  
Región de Valparaíso